Paroisse La Nativité de la Sainte-Vierge

18 octobre 2026 — *29e dimanche du temps ordinaire*

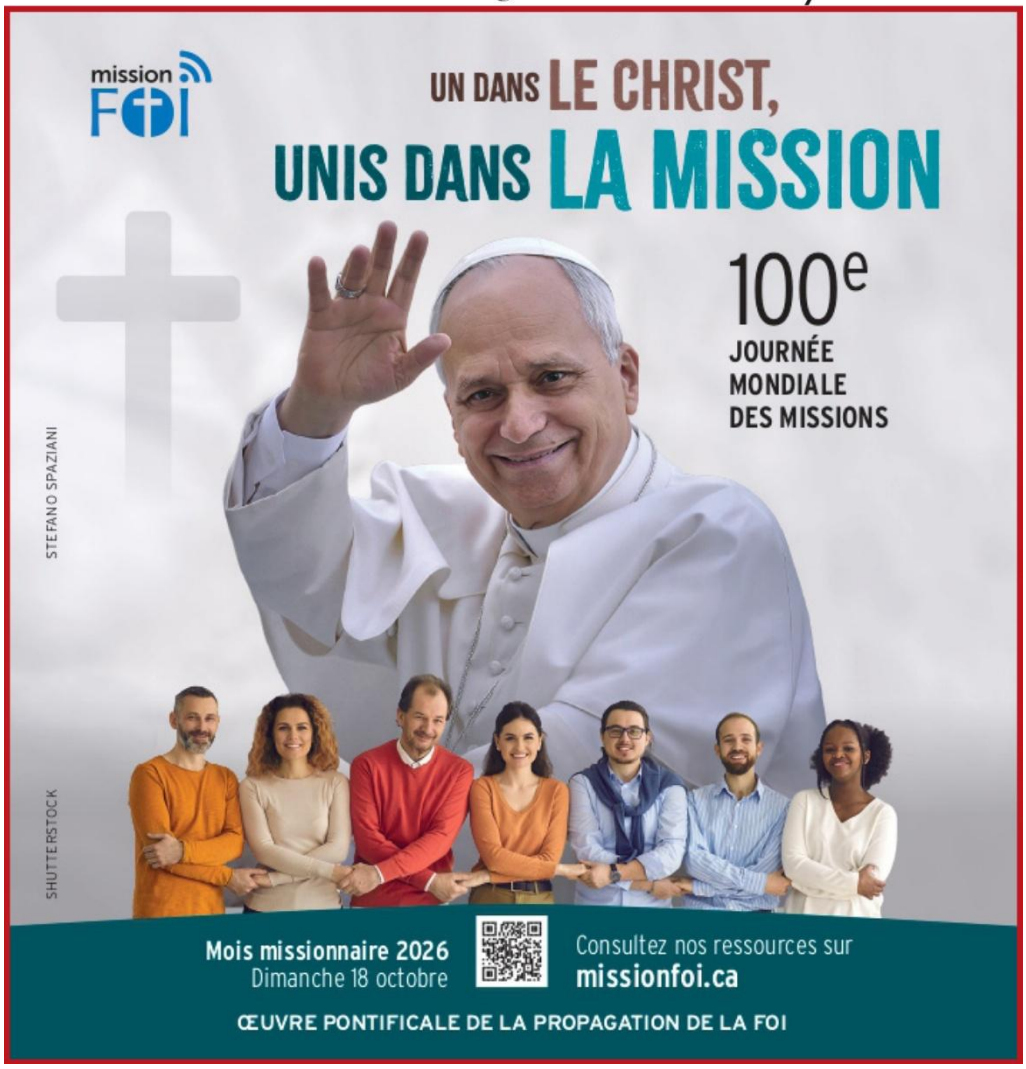

Secrétariat central

155, chemin de Saint-Jean, La Prairie J5R 2J9
Lundi au jeudi: 8 h 30 à 12 h et 13 h à 16 h
Vendredi 8 h 30 à 12 h
(450) 659-1133 • www.lanativite.org

Équipe pastorale

Augustin Kasongo Milamba, C.S.Sp. - curé
poste 223 – augustin.kasongo@lanativite.org

Robert Piché, PMÉ – prêtre collaborateur
poste 259 – bobmiscam@yahoo.com

Laura Gomez, collaboratrice à la catéchèse
poste 226 – pastorale@lanativite.org

Nicolas Côté, collaborateur à la pastorale
Poste 225 – pastorale2@lanativite.org

Équipe du secrétariat

Sandra Martin - réception
poste 221 – reception@lanativite.org

Nathalie Bériault - baptêmes et mariages
poste 227 – sec.pastorale@lanativite.org

Veruska Lima – funérailles - cimetières
poste 222 – cimetieres@lanativite.org

Rebecca Fotiadi - comptabilité
poste 229 – comptabilite@lanativite.org

Assemblée de Fabrique

Nicole Lachapelle, présidente — Michel Bédard — Claude Carrière — Paola Fernandez
Augustin Kasongo, curé — Francine Gendron — Igor Schultz — Joseph Tsafack

Conseil d'orientation pastorale (COP)

Robert Piché, prêtre collaborateur — France Carbonneau — Lynn Duncan — Norman Lemieux
Laura Gomez — Jean Clarel et Corine Richenelle — Angelica Rodriguez — Nurya Toche Mbah

Messes dominicales

La Nativité (église)
145, chemin de Saint-Jean, La Prairie J5R 2J9
Samedi 16 h 30 • Dimanche 10 h 30

Saint-Mathieu (Centre communautaire)
299, chemin St-Édouard, Saint-Mathieu J0L 2H0
Dimanche 9 h

Saint-Marc (Complexe Roméo-V.-Patenaude)
135, chemin Haendel, Candiac J5R 1R7
Dimanche 11 h 00

Saint-Philippe (église)
2750, route Édouard VII, Saint-Philippe J0L 2K0
Dimanche 9 h 30

Saint Raymond parish (Complexe Roméo-V.-Patenaude.) **Sunday 9:15 a.m.**

Messes sur semaine (voir horaire page 4)

La Nativité (sacristie de l'église)
145, chemin de Saint-Jean, La Prairie

Résidence La Belle Époque
151, rue Émilie-Gamelin, La Prairie

Résidence Chartwell Le Montcalm
95, boul. Montcalm Nord, Candiac

Résidence SEVÄ
300, rue de la Sarcelle, Candiac

Résidence Alizéa 125, avenue de la Belle-Dame, La Prairie

Pour les dons de façon électronique

Vous pouvez utiliser ce code QR avec votre téléphone pour accéder au site.

29e dimanche du temps ordinaire

« Rendez à Dieu ce qui est à Dieu. »

(Matt 22, 15-21)



Parce que les interlocuteurs de Jésus croyaient le prendre en défaut en lui posant la question de l'impôt à payer ou non à César, celui-ci leur fait tout simplement remarquer qu'ils doivent être logiques avec eux-mêmes. Vous profitez de la société dans laquelle vous vivez. Vous profitez des routes, vous profitez de la protection de César même si vous n'en voulez pas, alors il est naturel que vous participiez financièrement à cette société.

D'ailleurs est-ce que vous n'utilisez pas malgré vous les deniers de César ? Alors, rendez-lui ses deniers. "**Rendez à César ce qui est à César."**

Il en va de même pour nous aujourd'hui. Nous vivons dans une société organisée qui se donne des assises pour fonctionner et pour permettre à tout le monde de vivre le mieux possible. De toute façon avons-nous le choix de payer ou non le dû à César? On aura beau critiquer, on aura beau rechigner quand vient le temps de faire nos rapports d'impôt tout ce que nous pouvons faire c'est de trouver le plus de retours possibles par les déductions permises.

Aujourd'hui donc la question qui se pose ce n'est pas de rendre à César ce qui lui est dû mais bien plutôt de rendre à Dieu ce qui lui est dû. César, on ne peut pas l'oublier ou si on l'oublie, lui ne nous oubliera pas. Tandis que Dieu Lui, on peut l'oublier. On peut faire comme s'il n'existait pas et ne pas lui rendre ce qui lui est dû.

Trop longtemps on a cru que Dieu était à l'origine de nos malheurs. Il nous punissait quand on l'oubliait. On s'empressait donc de lui faire une petite visite de temps en temps pour le mettre de notre bord, pour l'apaiser à la manière d'un dictateur que l'on craint. Cette idée étant révolue, on a abandonné l'idée de la visite et en même temps l'idée de Dieu. On oublie de rendre à Dieu ce qui est à Dieu.

On oublie que ce qui est important c'est que nous soyons du côté de Dieu, Lui il est et sera toujours de notre côté.

La vie de Dieu en nous. La présence de Dieu en nous. Notre vie d'enfants de Dieu. Dieu est notre Père et c'est sa vie en nous que nous oublions. Rendre à Dieu ce qui est à Dieu c'est simplement de ne pas oublier qu'il est notre Père et que nous sommes ses enfants. C'est tout.

Jean Jacques Mireault prêtre

À noter

Modification de l'horaire de la messe du samedi 31 octobre

En raison des activités de l'Halloween de la ville de La Prairie, nous vous informons que la messe prévue le 31 octobre à 16 h 30 à l'église La Nativité sera célébrée exceptionnellement au **Complexe Roméo-V.-Patenaude à Candiac** à la même heure.
Merci de votre compréhension et au plaisir de vous y accueillir!

Groupe de partage pour personnes endeuillées

Lorsqu'un être cher nous quitte, le chemin du deuil peut sembler bien lourd à porter seul. La paroisse La Nativité-de-la-Sainte-Vierge vous ouvre ses portes pour un temps de partage, d'écoute et de réconfort, dans une atmosphère chaleureuse et fraternelle.

Animé par **Wendy Cloup Bacquet, docteure en psychologie**, qui a accompagné durant de nombreuses années des personnes endeuillées, ce groupe offre un espace où chacun peut déposer sa peine, mettre des mots sur son vécu et avancer à son rythme. Elle est accompagnée par **le père Robert Piché**, prêtre collaborateur de la paroisse, ainsi que par **Mme Veruska Lima**, responsable des cimetières et des funérailles.



Rencontre aux deux semaines

Prochaine rencontre : jeudi 22 octobre, de 18 h 30 à 20 h 30

Lieu : Secrétariat de la paroisse, 155, chemin Saint-Jean, La Prairie.

Aucune inscription n'est nécessaire.

Pour information : **450 659-1133**

Que vous soyez au début de votre deuil ou que la perte remonte à plusieurs années, vous serez accueillis avec bienveillance et compassion. Ensemble, dans la confiance et l'espérance, nous marcherons vers la lumière. ✝



Horaire des célébrations

Samedi 17 octobre		**29e dimanche du temps ordinaire**	
16 h 30	La Nativité	Michel Morrissette	Guylaine Morrissette
		Liliane Léveillé De La Boursodière	Famille Paul De La Boursodière
Dimanche 18 octobre		**29e dimanche du temps ordinaire**	
9 h 00	St-Mathieu	Marie-Paule Boire-Demers	Collecte aux funérailles
9 h 30	St-Philippe	Raymond Roberge	Collecte aux funérailles
10 h 30	La Nativité	Yvonne Labbé et Alcide Nadeau	Hélène Nadeau
		Guérison de François Lamoureux	Rolande Dubé
11 h 00	St-Marc	Clémence Turcotte (8e anniv.)	Guy Langlois
Lundi 19 octobre			
10 h 00	Belle Époque	Michèle Zirpdji	Jean Zirpdji
Mardi 20 octobre			
9 h 00	La Nativité	Liliane Chehab Zenie	Jean Zirpdji
Mercredi 21 octobre			
15 h 00	Alizéa	Pas de messe	
19 h 00	La Nativité	Heure d'adoration	
Jeudi 22 octobre			
09 h 00	Chartwell	Michèle Zirpdji	Jean Zirpdji
14 h 00	La Nativité	Heure d'adoration	
15 h 00	Sevä	À l'intention des paroissiens	
Vendredi 23 octobre			
16 h 30	La Nativité	Marie-Paule Boire-Demers	Collecte aux funérailles
Samedi 24 octobre		**30e dimanche du temps ordinaire**	
16 h 30	La Nativité	Gaby Raymond	Ses enfants, Michel et Sylvie
		Réal Boily (1er anniv.)	Son épouse Nicole Hudon Boily
Dimanche 25 octobre		**30e dimanche du temps ordinaire**	
9 h 00	St-Mathieu	À l'intention des paroissiens	
9 h 30	St-Philippe	Danielle Larivée (1er anniv.)	Famille Denis et Francine Fillion
10 h 30	La Nativité	Irène et Réal Brosseau	France et Claude Brosseau
		Hélène Boulianne (1er anniv,) et les âmes du purgatoire	Marie Boulianne
		Gérard Parent (10e anniv.)	Sonia Tamayo
11 h 00	St-Marc	Diane Rochefort	Son amie Louise

Lampe du Sanctuaire

La Nativité	Saint Antoine de Padoue	Jonathan Mathieu

Remerciements

DÎNER SPAGHETTI 2026 – Un franc succès !



Un sincère merci à tous les bénévoles qui ont mis la main à la pâte et contribué à la réussite de ce dîner. Merci au **personnel du Buffet du chef** pour leur engagement tout au long de cette journée.

MERCI à vous tous d'avoir répondu à notre invitation et partagé ce bon repas en bonne compagnie.

Grâce à votre présence, ce dîner a été un succès et a permis de ramasser **3152 $** pour la paroisse.

Au plaisir de vous revoir en septembre prochain.

Atelier « C'est quoi la messe » - deuxième partie



Le Comité d'Orientation Pastorale continue son projet d'expliquer les parties de la messe pour permettre à tous une meilleure participation à l'eucharistie. Nous sommes maintenant prêts à vous offrir l'atelier sur la deuxième partie de la messe. D'autres dates vous seront offertes afin de donner la possibilité à chacun d'y assister.

Le deuxième atelier se tiendra le ***mardi 20 octobre après la messe de 9 h*** dans la sacristie de l'église La Nativité. Nous prévoyons une rencontre d'une heure environ.

Vous êtes tous les bienvenus!

Robert Piché, prêtre collaborateur

Accompagnement spirituel religieux à domicile

Le Service d'Accompagnement Spirituel des personnes Malades ou Âgées à Domicile (SASMAD) offre une présence humaine et bienveillante par un accompagnement spirituel et/ou religieux aux personnes âgées qui vivent la maladie, la détresse ou l'isolement.

Grâce à des bénévoles formés, le service rejoint les personnes dans leur milieu de vie- à domicile, à l'hôpital, en CHSLD ou en résidence pour aînés- afin d'offrir une écoute attentive, un soutien spirituel et une présence respectueuse dans le respect du rythme, des besoins et des convictions de chacun. Ce service est gratuit et confidentiel. **La communion peut même être apportée à la personne âgée si elle le désire.**

Pour plus d'information ou pour bénéficier de ce service, veuillez communiquer avec Laura Gomez Pastorale@lanativite.org ou 450 659-1133 poste 226.

Marché d'automne

Vous êtes invités à inscrire la date du MARCHÉ d'automne de la paroisse St-Raymond de Candiac qui aura lieu le **samedi 24 octobre** prochain.

Bienvenue à tous.